

VARIANTEN

NR. 2
19. ÅRGANG

JULI 1986



» JUBILÆUM «

Høj så er vi igang igen. (næsten) Desværre må vi nok en gang sylte indslaget om Løvfaldsturneringen, da stoffet endnu ikke er, redaktøren i hænde. Hvilket jeg (MO) selvfølgelig må beklage, men næste gang Varianten kommer, er det i?! Det love jeg. M.H.T. næste gang Varianten kommer vil jeg gerne havde nogle partier fra Klubturneringen TAK !!!

Skakklubben af 1927 Ringsted. Har igen vundet et skakstævne. Det var den årlige 4-kaptmatch, der denne gang blev afholdt i Solrød, efter den gik i vasken. 10 mænd var med og med 7 af 10 kunne vi tage "skabet" eller uret med hjem til Ringsted. Vi vil gerne se Poul Buhls' gevinst over Roskildes bedst Preben L. Nielsen. PS. PS.

Redaktionen håber på at vi vil få et godt Skak år. Så står vi foran klubens 60 års JUBILÆUM. P.T. ved vi ikke hvad der skal arrangere, mere om det inde i bladet. Nu vil jeg udfordre jer, Hvid er i træk, han har set noget, men hvad? Løsningen inde i bladet.

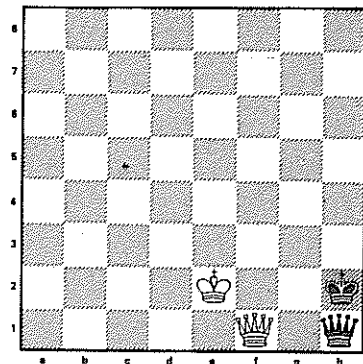

SIDSTE TILMELDING TIL BYTURNERING
ER DEN. 26-8-86. STARTER DEN. 2-9-86.

NYTÅRS OPGAVER.

LØSNINGERNE TIL OPGAVERNE ER:

OPGAVE NR. 1

1 Tg1+,Kxg1 2 Dxf4,Dxb4!+ 3 Dxb4,
Th1 4 Kd1,Tc7 5 Sf3,Kg2 6 Selt,Txel
7 Dxel,Tc4! 8 Df1+,Kxf1! PAT !!!

OPGAVE NR. 2

1 Sd7!,Ld6 2 f8D!!,Lxf8 3 Se5!! og nu
har vi en positionel remis!!!?? PRØV
SELV ?

OPGAVE NR. 3 (nr. 1 på bagsiden)

1 Se4 2 f3,Sc3!!-3 Sc5,(Kxc3,Kxd7 4
Kd4,Ke6 5 Ke4,Kf6 med lige spil!!)(3
Sf8!?,Kf5t(Kf7? 4,Kxc3,Kxf8 5 Kd4,Kf7
6 Ke5,Kg6 7 Ke6,Kh6 8 Kf6,Kh5 9 Kg7,
Kh4 10 Kg6 med gevinst!!)4 Kxc3,Kf4 5
Se6,Kxf3 6 Sxg5,Kg3 7 Kd4,Kh4 med remis)
Kd5(Kf5? 4 Kxc3,Kf4 5 Kd4, Kxf3 6 Se6!
Kg2 7 Sxg5,Kg3 8 Ke5 med fordel) 4 Sd3,
Se2 5 Kd2,Sg1 med remis.

OPGAVE NR. 4 (nr. 2 på bagsiden)

1 Sg6!!Tf8 2 Lc4!dxc3 3 Lxf7,Kh7 4
Txd7!cxb2(hvis Sxd7er der mat! 5 Dc2!
Se6-6 Sf8,Kh8 7 Dh7,Sxh7 8 Sg6mat !) 5
Tb1,Sxd7? 6Dc2,Sf6 7Sf8,Kh8 8 Dh7,Sxh7
9 Sg6 mat!

OPGAVE NR. 5 (nr. 3 på bagsiden)

1 Sd4!!2 cxd4,(den skal slås, ellers
taber hvid tårnet på al.) Lg4 3 Dxb7,
Tab8 4 Dxa7,Dxb1!! og hvid er mat i
næste træk (Lb4).

Tidsspilde!

eller hvad ?

De heldige VINDER ER....? INGEN !!!
Jeg (M.O.) syntes det er for dårlig
at der ikke kom nogle løsninger! Der-
for vil jeg spørger,hvad i så vil have
i stedet for? For jeg vil da ikke spil
de et par aftner, på noget som I ikke
gider at give en response på! Eller
syntes i at opgaverne er for svære ?

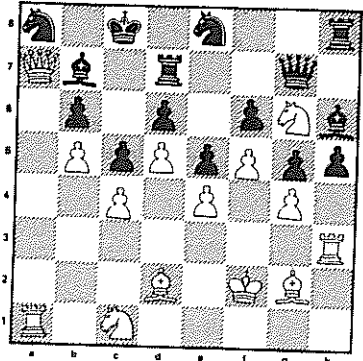

Min gammel hanket kunna læse den på
under 5 sek. Men han kan jo heller
ikke spille skak ? LØSNINGEN TIL MIG
(M.O.) INDEN D. 26/8-86. ELLERS ER MAN
IKKE PÅ HOLD !!!??? TAK.



FORSIDEDIAGRAM :

FIK OU DEN VAR !!

LØSNINGEN ER : 1 Df4+,Kh3 (eller Kg2?
2 Dg4+,Kh2 3 Kf2! og hvid vinder.) 2
Dh6+,Kg2 3 Dg5+,K h2 4 Dh4+,Kg2 5 Dg4+
Kh2 6 Kf2! og hvid vinder.

PARTIER UNDER

25 TRÆK !!

ET FAST INDSLAG HVÆR GANG --
FORHÅBENTLIG.



SOSONKO - KORTCHNOI

Kortchnoi Viktor, der kan skrives meget om Kortchnoi? Han er 55 år, og spillede velnok sit bedste skak i årene omkring 1978. Men tro ikke at han ikke kan endnu, det får vi en prøve på mod Sosonko! der hedder Gennadij til fornavn, han er 43 år og er en af Hollands' bedste spillere. Sosonko er født i USSR, men emigreret i 72 til Holland.

Wijk aan Zee 1984

1 d4, Sf6 2 c4, e6 3 g3, d5 4 Lg2, dxc4 5 Sf3, Ld7 6 Sbd2, Lb4 7 Dc2, Lb5 8 0-0, Sc6 9 Td1, (9Sxc4 kommer Sxd4) Sxd4 10 Sxd4, Dxd4 11 Se4, (Lxb7, Td8 12 a4, Db6 (c3?) 13 axb5, Dxb7 14 Sxc4 med lige spil) Db6 12 Lc3, Da6 13 Ld4, Le7 14 Lxf6, gxf6 15 Dc3, e5 16 Df3, Ld7 17 Dh5, Da6 18 Sc3, c6 19 Sb5!

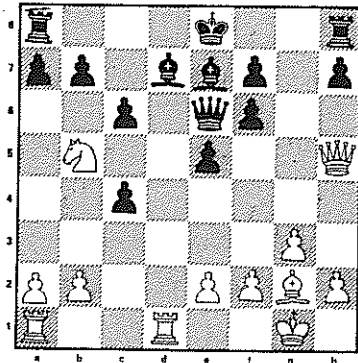

19 Tc8(axb5? 20 Ld5, Db6 21 Dxf7+, Kd8 22 Lc6 med gevinst) 20 Txd7! Dxd7 21 Lh3, Dd2?(Dd8 22 Sc3, Dc7 23 Lc6, TP8 er godt for sort) 22 Lxc8, Cxb5 23 a3?(Lxb7 med uklart spil, nu er stillingen tabt efter ---) c3! 24 Dh3, Dxb2 25 Df1, C2 0-1



JUNEEV - OSNOS

Judasin Juneev, Osnos. Det er meget lidt jeg har kunnet finde om dem. Judasin er IM. med 2470 i rating. Han er med i det årlig USSR mesterskab, hvor han som regel kommer lidt længere end Osnos, der også er IM. med 2435 i rating, han er også med i det årlig USSR mesterskab. De har begge været tæt på GM. normen, Osnos en gang mens Judasin har haft en norm til GM. titlen og har været tæt på et par gange.

(indledende runde i USSR)

1 e4, c5 2 Sf3, e6 3 d4, cxd4 4 Sxd4, Sc6 5 Sc3, a6 6 f4, Sge7 7 Sb3, b5 8 a3 (bedre er 8 Ld3, d6 (eller d5 9 e5, Db6 10 Df3, Lb7 11 e4, b4 12 a5, Sxa5 13 Sxa5, bxc3 14 bxc3 skulle give hvid godt spil!) 9 0-0, Db6 10 Kh1 med iden Ld2 efterfulgt af a4) 8 d6 9 Le3, Ld7 10 Ld3, Sc8?!(Sg6 er nok bedre, p.g.a.: bondestorm.) 11 0-0, Le7 12 e5! ?dxe5 13 fxe5, Sxe5 (hvis sort rokere får han store problemer, 0-0 14 Dh5, g6 15 Dh6, med iden Se4!) 14 Le4, Tb8(Lc6? 15 Lxc6, Sxc6 16 Df3 med afgørende fordel) 15 Ld4, (Lf4, Ld6 16 Dh5, Sc4 hvis 0-0 17 Lxe5, g6 18 (nu duer Lxd6 ikke? p.g.a. gxh5 19 Lxb8, Db6+ med lille sort fordel!

18 Lxg6!,fxg6 19 Da2 giver hvid fordel
 15 Dc7??(Lf6 16 Dh5,Sg6 17 Lxf6,gxf6 18
 Tad1 med lige spil.)16 Dh5,Lf6?

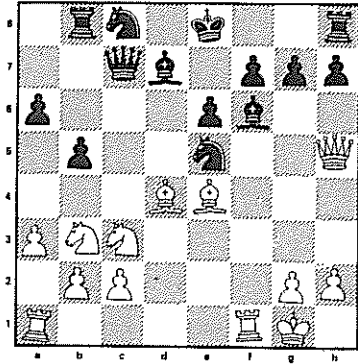

den af-
 gørende fejl 17 Txf6,gxf6 18 Tf1,b4 (
 f5 19 Lxf5,exf5 20 Tel f eller 18.Se7
 19 Txf6,S7g6 20 Lxg6,Sxg6 21 Tf2 ! al-
 ler 18 Sd6 19 Txf6,Sdc4 20 Sc5, Dd6 21
 Sd5 !) 19 Txf6,bxc3 20 Lxe5,Sd6 (Da7
 21 Ld4,cxb2 22 Dxf7,Kd8 23 Tf1 med iden
 Df6 ogLe5) 21 Txf7,Db6 22 Tf2,Kd8 23
 LxH8, Da3 (5Xe4, 24 Dh4, Kc7 25 Dxe4, på
 TxxH? er Da5 godt) 24 Da5,Ke8 25 Lxh7
 Opgivet . Dette parti er et godt ek-
 sempel på hvor farlig det er ikke at
 få rokere i tide !!?? .



ADRESSEÆNDRING

- skal straks meddeles til
 kassereren, som derefter
 giver DSU besked, så du
 stadigvæk får Skakbladet.

HOLD

TURNERING I Korrespondanceskak !!

Ja et sådan hold har vi også i klubben,
 det begyndte omkring Januar hvor Jens,
 Lasse og jeg (Morten O) havde lyst til
 at prøve, K-SKAK på hold, men vi mang-
 lede en sidste mand, det blev Eskild.
 I begyndelse af Marts startede vi så,
 i samme gruppe var København Skak For-
 ening og Albertslund. Efter at vi havde
 kikket på de to hold, syntes vi kunne
 spore os selv som favoritter ?? Der kom
 hurtig gang i score, det var Lasse der
 havde sat dronning i slag!! han kom dog
 aldrig rigtigt igang med det gode spil,
 1½ af 4 blev det til af Lasse, Eskild
 der var første brat, havde der også mere
 "tur i den". Efter nogle mdr. spil havde
 han nedspillet Klaus J. fra K.S. og stod
 til gevinst imod Henrik K. fra Alberts-
 lund, men p.g.a. Vi ikke fik snakket me-
 re sammen en vi gjorde, falet der måske
 et par remiser for meget ud til Albert-
 slunde fordel ! Det viste sig meget
 hurtig, et det ville blive et opgør mel-
 lem Albertslund og os. Men efterhånden
 så det ud til at vi havde tabt opgøret,
 Efter ca. 1 års spil havde vi af 12, Al-
 bertslund 9 af 12 og K.S. 2 af 12. Det
 er sådan i hold k-skak at man spiller

to partier imod hinanden, altså 16 ialt. Vores point var som følgende. Eskild 3 af 4, Lasse $1\frac{1}{2}$ af 4 og Jens $2\frac{1}{2}$ af 4. undertegnede havde på det tidspunkt kun afsluttet et parti, som nok også var turneringens korteste parti !? Det er ikke nogen skønhed, men her er det. Inger Møller - M. O. (FRANSK) 1 e4,e6 2 f4! (Vi bevæger rundt i tiden omkring år, 1830 til 1895 ca.) d5 3 exd5,exd5 4 Sf3,Sf6 5 Lb5?! (her går hun ud af bøgerne) ECO angiver 5 d4,Le7 med lige spil ! 5c6 6 Le2,d4! et træk der giver hende problemer, for det første koster det 9 dage af betænkningstiden! for det andet hemmer det hendes dronningefløj en del! 7 d3 muligvis det bedste, på 0-0 kan jeg forsøge at få hende til at spille g3 ved at trykke på bonde på f4. Hvorefter kongestillingen er lidt åben? Hun har kun 4 dage tilbage til 3 træk. Det er sådan i k-skak, at man har 30 dage til 10 træk. 7 Le6 Spillet i håbet om hun vil bruge endnu et par dage, på at analysere stillingen! Det lykkes faktisk, tilmed så godt at hun ikke finder et træk at sende, før hun overskrider betænkningstiden, 0-1.

SLUTSTILLINGEN.

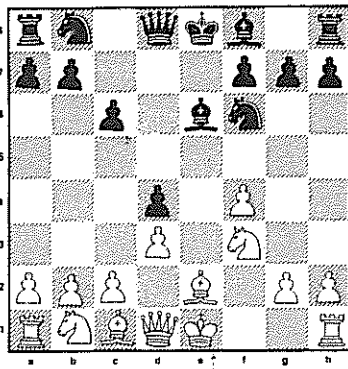

HVEM

var det der troede, at K-SKAK, var en langsommelig affære !! I langt de fleste tilfælde varer et K-Skak parti, CA. 25 frimærker i snit. Nu hvor der er gået et år og tre mdr. er situationen den, at Albertslund har 9 point, og mangler 2 partier, Vi har 10 point, og mangler 1 parti. K.S. har 2 point, og mangler 3 partier. Jens viser her hvordan man griber tingene an. (f.eks. m.h.t. åbningsbøger, eller gamle skakblade/bøger/partier eller hvad ved jeg !)

Michael Rasmussen - Jens J. (SPANSK) 1 e4,e5 2 Sf3,Sc6 3 Lb5,a6 4 Le4,Sf6 5 0-0,Le7 6 Tel,b5 7 Lb3,0-0 8 c3,d5! Marshall-varianten, hvor sort ofrer en bonde for at tilrive sig initiativet. Hvid kan undvige med 8 e4 eller d4. 9 exd5,Sxd5 10 Sxø5,Sxø5 11 Txø5,c6 (i skakpartiet fra 1918 mod Capablanca spillede Marshall 11-Sf6 men tabte, senere fandt han 11-c6 12Lxd5 Afbytningen svækker de hvide felter og giver sort mulighed for et bondefremstød på kongefløgen. Hovedvarianten fortsætter:(12 d4,Ld6 13 Tel,Dh4 14 g3,Dh3 15 Le3,Lg4) 12cxd5 13 d4,Ld6 14 Te3,Dh4 15 h3,f5 16 Df3,Lb7 17 Sd2,g5 18 Te6, (Encyclopaedia of Chess Open. Følg kort ECO. Forslår 18 Sf1,Tf6 19 Dø2,Kf7 20 Ld2,f4 med lille sort fordel) 18Tad8 19 Dø3 **Diagram**→

STØT:
JUBILÆUMS-
KONTOEN. Tak!

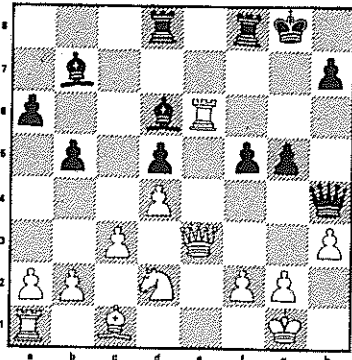

(Hvid trækker)

med bondegevinnet og dronningafbytning på g5 efter 20 Sf3. Sort kan spille 19 d4 men ~~xxxx~~ trækker lukker den søttfæltede løbers diagonal. Efter f.eks. 20 De2, Lc8 21 Sf3, Dh5 22 Ld2, Lxø6 23 Dxe6, Kh8 24 Dxd5, Tg8 er der materiel ligevægt, men hvid har overtaget initiativet !) 19 Dh5 20 De2, g4 21 Sb3 ? (på Sf1! kunne den have deltaget i forsvaret !?) 21 Tdø8 22 Lh6, Lc8 (eneste træk) 23 Tø3 (Txø8, Txø8 giver sort e-linien) 23 Txø3 (f4 vinder ikke Lh6 24 Lxf8, Kxf8 25 Txø8, Dxe8 26 Dxe8, Kxe8 27 Tel) 24 Lxe3, f4 25 Ld2, f3 (angrebet er begyndt at rulle) 26 De3, gxh3 27 Dg5, efter 27 gxh3, Lh2 ~~xx~~ bliver hvid mat. f.eks. 28 Kh1, Dxh3 29 Dg5, Kh8 30 Tel, Lg3 og mat i næste træk !) 27Dxg5 28 Lxg5, Hxg2 ~~xx~~ (28 fxg2 med hensigten h2 giver hvid ~~xxxxxx~~ lejlighed til at aktivisere springer og tårnet. 29 Tel, Tf5 30 Hvid opgav. (Går løberen bliver hvid mat. f.eks. 30 Te8, Kf7 31 Td8, Txg5 32 Sd2, Th5 33 Sxf3 går heller ikke. Sort spiller 32 Lh2 33 Kxh2, g10 mat!

Hvid må spille 30 Sd2, efter Txg5 31 Sxf3, Tf5 32 Kxg2, bør sort vinde med en let officer for den ofrede bonde!!! Et virkeligt flot parti af Jens. Før mit eget vedkommende, har jeg ikke sat point til endnu, 3 af 3 er det blevet til, plus det måske afgørende parti imod K.S. Hvor stillingen er lige, men med hvisse changer til begge sider, jeg tror nok jeg står lidt bedre? Desværre var min modstander fra Albertslund mere interessere i at overfuse mig med en masse beskyldninger om ^{at} jeg snød istedet for at spille skak, men jeg bankede ham to gange, har kommer det ene parti imod ham. (det er meget jeg gider ! ?) Aksel Kramer - M.O. (GUMMIOPSTILLING) 1d4, Sf6 2 Sf3, e6 3 Lf4, d5 4 e3, c5 5 c3, c4 6 Sbd2, Le7 7 Le2, Sc6 8 Dc2, b5 (Sort er klar til at åben dronningfleggen. 9 h3, Sh5 10 Lh2, Sf6(?) 11 0-0, 0-0 12 e4, dxø4 13 Sxø4, Sxø4 14 Dxe4, ød5 15 Dxd5, exd5 (afbytningen passede mig fint, for jeg er tilfreds med remis) 16 Sd2, Ld7(?) Lf5 er bedre. 17f4, g6

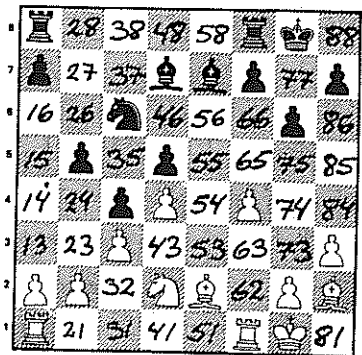

Husk nu. → → → → →

» Jubilæumsfonden « TAK?

18 Lf3,
 Her opstår desværre en misforståelse,
 som ødelægger korrespondancen mellem
 os, Det er sådan i k-skak at man bruger
 tal i stedet for bogstaver og tal,
 Hvide 18 træk hedder så 5263 = Le2-f3
 hvorefter Aksel skriver 4263 oven i
 5263. Jeg mener der står 4263 =Sd2-f3
 og sender mit næste træk a5 . Efter
 et stykke tid modtager jeg Aksel kort,
 først står der 6344"springeren" hvor-
 efter 4 er rettet til 5 (6345) så er
 det jo løberen der trækker! T.L. bliver
 underrettet, og mens partiet kører
 videre afgører T.L. hvad der skal ske.
 T.L. afgører at vi skal tilbage til
 18 træk, og hvid skal trække. Herefter
 kommer den ene beskyldning efter den
 anden. Tilbage til partiet. 18 Lf3,Le6
 19 g4, ~~XXXXXXXX~~ Tfd8 20 a4!? hvid vinder
 en bonde uanset hvad sort gør? f.eks.

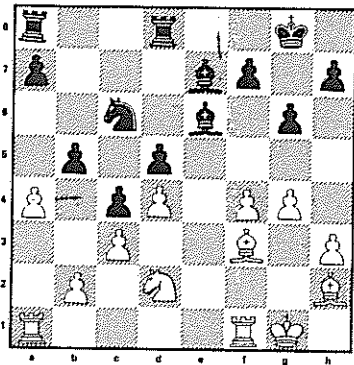

20 bxa4 21 Sxc4, og hvid vinder bonden
 på a4, eller 20 b4 21 Sxc4, med bonde
 gevinst. ~~XXXXXXXXXXXX~~ Jeg måtte
 finde på noget snedige, så hvorfor ikke

give en spriger for to bønder i stedet
 for! med mulighed for kompliceret spil!
 20 Lf6!! 21 Kh1, han har set skakken på
 d4, 21 Sxd4 22 cxd4,Lxd4 23 axb5,Lxb2 24
 Tøbl,c3 hvis sort flytter løberen slår
 hvid på c4, 25 Sc4?

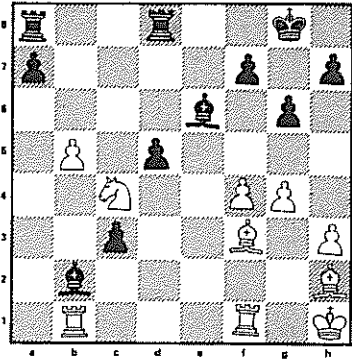

brillerer!?

falder for fristelsen, Sb3 er bedre, der kunne komme d4 !
 hvorefter vi kommer ind i nogle vilde
 varianter. Sxd4,Txd4 27 Lxa8,La2(Lc4 28
 Tf2,La3)28 Tbel, eller 26 Lxa8,Lxb3 27
 Le4,Lc4 28 Tf2,(Lxb5 29 Tfxb2,cxb2 30
 Txb2 er uklart ?!) Le3 er vel også u-
 klart ?! Men jeg tror hvid vil vinde
 i det lange løb ! 25.dxc4!! Dette træk
 afgøre partiet til min fordel! Også
 efter Aksel har taget kvaliteten. 26
 Lxa8,Txa8 27 Tfel,Ld5 28 Kg1,F5 for at
 få diagonalen b1-h7. 29 Lg3,Le4 30 Tbc1,
 Ter sort tage kvaliteten og forsøge at få
 en af bønderne ned ? 30 Lxcl!! Ja det
 gjorde han, men kun efter meget nøjag-
 tig beregning af stillingen. Sort kan
 nemlig lave "butikslukning", det vil si-

ge at man blokker/forhindre eller på anden måde gør så modstander ikke kan komme frem! 31 Txc1,c2 32 Lf2,Tb8 33 Lxa7,Txb5 34 Kf2,Tb1 35 Le3, Kf7 36 Ke2,

Som man kan se er hvids konge på vej mod dronningfløjen, men den kan bremses !!

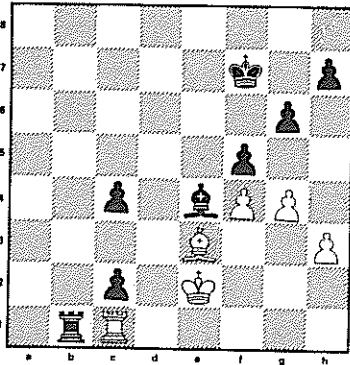

c3 !! Så er nøglen drejet! Aksel kunne godt opgive her, men p.g.a. den situation vi var i, kunne Aksel jo ikke opgive, så ville han nok havde følt sig fuldkommen til grin over for mig! 37 Tf1,Ld3 38 Kxd3,Txf1 39 Kxc2,Tf3 40 Lc1,Txh3 41 g5,Ke6 42 Kb3,Kd5 43 Kc2, jeg syntes at han gør sig mere til grin nu, en hvis han havde opgivet efter 36.-,c3. 43 Kc4 44 Le3,Th2 45 Kd1,Kd3 46 Ke1,Ta2 Også vil Aksel ikke være til grin mere.

Sidste nyt !!

Hvis jeg (M.O.) i mit sidste parti kan holde remis, rykker vi op i næste Kl. Fordi Aksel har tabt til Inger i det ene parti. Stillingen er, Albertslund har 9 point og mangler 1 parti, Vi har 10point og mangler også 1 parti. K.S. har nu 3 point og mangler 2 partier. SÅ VI ER FAKTISK OPPE !!? GODT NOK

NIMZOWITSCH

MEMORIAL..

HANSEN - AGDESTEIN (ENGELSK) 1. runde
1 c4,c5 2 Sf3,Sf6 3 g3,b6 4 Lg2,Lb7 5 0-0,a6 6 b3,Le7 7 Lb2,0-0 8 Sc3,d5 9 e3, Hvid vælger en fleksibel opstilling, som i 70'erne var populær. 9-,Sbd7 10 Dø2,Se4 11 cxd5,Sxc3 12 dxc3,exd5 13 Tcd1,0c7 14 Sh4! En smuk tanke. Løberen på b2 får en defensiv-brik mindre at trækkes med på bekostning af bondestillingen.14-,Lxh4 15. gxh4,Sf6 16. c4,dxc4 17. Lxf6,gxf6 18. Dg4,Kh8 19. Th7,Lc8. Det sorte spil er risikabelt, men Agdestein satte sin lid til dette træk. I partiet får han ret, for hvid tager den evige skak, men Curt Hansen påviste siden at 20. Txc7, Lxg4 21. Lxa8,Txa8 22. bxc4,Lh3 (eller 22.-,Le2) fører til et godt slutspil for hvid efter 23. f4! **DIAGRAM ?!**
20. Df3,Lxd7 21. Dxf6,Kg8 22. Dg5,Kh8 23. Df6 - remis.

DEN NYE

BESTYRELSE :

På den ordinære generalforsamling i maj blev den nye bestyrelse valgt :

Formand :	Poul Buhl.	(01)200270 (03)628264
Kasserer :	Jørgen Hansen	(03)614180
Turn.leder:	Hanning Pedersen	(03)614758
Sekretær :	Jens Jørvad	(03)600537
Best.medl.:	Morten Olsen	(03)610823

TILLYKKE MED DET .