

# VARIANTEN

NR. 3  
13 ÅRGANG

DECEMBER 1980



## RINGSTEDTURNERINGEN

Søndag d. 30 november blev den årlige Ringstedturnering afholdt. Turneringen forløb planmæssigt, uden større problemer, dog manglede der materialer og kun via nødforanstaltninger fik alle spillere et bræt, brikker og ur. Turneringsledelsen bad til guderne, om alle ure måtte holde, det gik, og siden fik vi suppleret beholdningen lidt. Ialt deltog der præcis 70 spillere - 14 i M.kl., 14 i 1.kl., 18 i 2.kl. og 24 i 3.kl. fra klubben var fordelingen 3, 1, 6, 5 - Af positive bemærkninger kan gøres at Benløse Skoleskak deltog med 9 spillere, alle i 3.kl., selvom ingen fik præmie lover det godt for fremtiden, og måske det har givet anledning til et tættere samarbejde, til begge foreningers bedste.

Resultatet af anstrengelserne blev som følger:

### Mesterklasse:

Nr.1. og vinder af Ringsted bys vandrepæmie : Henrik Sørensen FS. - 4½ p.(og bedst korrektion)

Nr.2. Eskild Jørgensen, Ringsted ligeledes 4½ p.  
Nr.3. Thorbjørn Rosenlund, Nordre 4 p.

### 1. klasse:

Nr.1. Harald Schirner, Sorø 5 p.  
Nr.2. Stefan Hansen, Vanløse 4½ p.  
Nr.3. Erik Sundien, Vejle 4 p.  
Otto Olsen blev nr. 6 med 4 p., synd modstanderne ikke scorede nogle flere point !!

### 2. klasse:

Nr.1. Jørgen Grothe, Næstved 5 p.  
Nr.2. Sigfred Nielsen, Dianalund 5 p.  
Nr.3. Kim Kristensen, Roskilde 4½ p.  
Nr.4. Søren Larsen, Ringsted 4 p.  
På 5. pladsen uden præmie kom Erik Madsen ligeledes med 4 p.

### 3. klasse:

Nr.1. Preben Petersen, 1980 Næstved 5½ p.  
Nr.2. Thomas Skifter, Nysted 5 p.  
Nr.3. Lars Hansen, Roskilde 4½ p.  
Nr.4. Jan Jensen, Albertslund 4 p.  
Nr.5. Wolfram Sørensen, Ringsted 4 p.

## DIVISIONSTURNERING

Parti fra 2. runde i divisions-turneringen.

Følgende parti bringes af flere grunde. 1. det er det eneste jeg har på lager, 2. efter at P.O. har røvet en bonde i 8. træk er nøgleordene økonomisering og udvikling i den grad at bl.a. den røvede bonde får betydning i slutspillet, 3. efter turen til Færøerne og dette er P.O.'s rygte et nyt - den solide slut-spiller, hvor de små fordele effektiviseres. For det sidste: P.O. vandt partiet men hvordan, det må foreløbig stå hen i det uvisse og således kan julen gå med uligefarvede løbere.

Hvid: Michael Kjørby KS.  
Sort: P.O. Krogh Ringsted.  
spillet d. 16/11 i København.

1. d4, Sf6 2. c4, e6 3. Sc3, Lb4 4. e3, b6 5. Sf3, Lb7  
Ideen er at begge løbere peger skråt til venstre, og har fået en hurtig udvikling. Hvis hvid ellers vil forholde sig passiv spiller man senere d5 og c5, med hængende bønder og angreb som resultat.  
Desværre pønser hvid altid på e4 og d5, hvorefter Lb7 er elendig.  
6. Ld3, Se4 7. o-o, f5 8. d5, Hvid kender også planen og har sparet trækket a3.  
8. -, Sxc3 9. bxc3, Lxb3  
10. Tbl,  
Teoribogen forsætter nu 10. -, Lf6, 11. e4, o-o 12. Tel, fxe og sort står elendig.  
Dette var jeg lykkeligt uvidende om. Jeg sad og glædede mig over: 1 bonde i overvægt plus kompliceret stilling.  
Man balancerer selvfølgelig på afrundens rand, så roen skal bevares. Ingen paniktræk.  
Lc3 står mærkeligt - men den bør ikke flyttes, hvis det ikke er nødvendigt.

Bondekæden d7, e6, f5 garderer sig selv, hvis de ikke flyttes.  
10. -, o-o 11. La3,  
Sådan spiller Lasse også. Sorts tårn kommer til at stå udsat, men til gengæld bliver det sværere for hvid at spille springeren til g5.  
11. -, Tf7 12. Dc2 ?,  
Hvid bruger et træk til at fjerne løberen ! Det generer ham åbenbart, at han ikke kan spille Tel som i teorivarianten.  
12. -, Lf6 13. e4, g6 14. exf, exf 15. Tf-el, d6 16. h4, Sd7

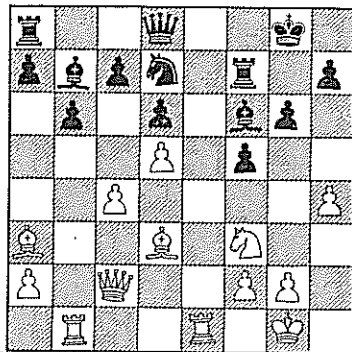

Ikke grådig, når 3 officerer ikke er udviklet. Felterne e5 og c5 er jo som skabt for denne springer. Desuden skal den kunne gå til c5 inden hvids springer når til e6. -Evt efter at de sorte løbere er afbyttet. Og nu kan bondekæden på kongefløjen passe sig selv.  
17. h5, Df8 18. Dd2, Ta-e8  
19. Sg5, Lxg5 20. Dxc5, Tf-e7  
Lad så vidt muligt ham slå først.  
21. Txe7, Dxe7 22. Dg3, Df7  
Man må have tålmodighed, selv om der er mange træk imellem hver afbytning.  
23. Lb2, Se5 24. f4, Sg4  
25. Tel, Kf8  
Lad ham slå.  
26. Kf1, gxh 27. Txe8, Kxe8  
28. Ld4, c6  
Andre ville måske spille Lc8 - Ld7 først.  
29. Del+, Kd8 30. De6, Dxe6  
31. dxe, c5 32. Lf2, Ke7  
33. Lxf5, Kf6 34. Lxh7, La6  
35. Lh4+, Kxe6 36. Kel, Kf7

Jeg skal nok få c4 bonden en- gang.

37. f5, Se5 38. Lg6 Sxg6  
39. fxcg, Kxg6 40. Lg3, Lxc4

Tidnøden er overstået og hvid betragtede den sørgelige stilling i  $\frac{1}{2}$  time.

41. Lxd6, Lxa2 42. Lb8, a5

43. g3,

Jeg havde ellers planlagt et snarligt h4.

43. -, b5 44. Lc7, a4

45. Ld6, c4.

P.O. Krogh.

De sidste 16 træk af partiet bringes i næste nummer af Varianten.

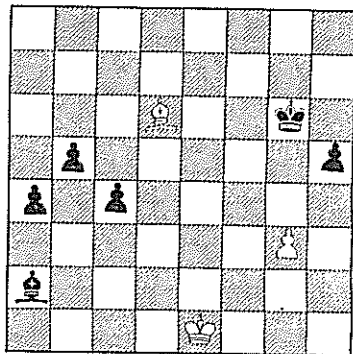

Bestyrelsesmøde d. 26/11 1980  
hos Leif Jensen.

Tilstede: Lasse Appelquist (LA),  
Leif Jensen (LJ), Finn Anker  
Jensen (FA), Niels Thor Nielsen  
(NN).

### 1 Protokol:

Ingen bemærkninger, end ikke nogen stavfejl (vidstnok).

### 2. Medlemsstatus m.m.

På trods af nedgangstider har klubben i forløbende periode fastholdt følgende lave medlems- tal på 35 (sen. 26. jun. 5, pen. 4) og 2 passive medlemmer.

### 3. Siden sidst.

Har fået godkendt alt omkring lokaleansøgninger. Modtaget diverse referater fra forskellige møder plus noget propaganda materiale.

### 4. Vandrepræmie - klubmesterskab.

Af SDS har vi fået foræret et tinfad, som vandrepræmie i klub- mesterskabet. Følgende bestemmel- ser heromkring blev vedtaget: For at vinde det til ejendom skal det vindes tre gange i træk eller fire gange ialt.

### 5. Anlægspavilionen.

LA havde besøgt stedet og kon- stateret at der ikke forefand- tes egnede spillelokaler, så vi spiller fortsat på Sdr. Park.

### 6. Vinterturnering - Premier.

	1.pr.	2.pr.	3.p.
Mesterklasse	130,-	80,-	
1. klasse	105,-	70,-	35,-

Iøvrigt blev flg. faste forholds- tal for præmiernes størrelse ved- taget 3 : 2 : (1).

### 7. Adresseliste.

FA udarbejder en ajourført liste som forventes udgivet medio janua- ar.

### 8. Ringstedturneringen.

De forskellige praktiske gøre- mål i forbindelse med turneringen: afholdelse blev opregnet og for- delt.

### 9. Juleafslutning.

Kaffebord: 10,- kr. (dog 5,- kr. hvis man ikke kan li' kø.)  
Lynturnering: 15,- kr.  
LS sørger for indkøb af præmier.  
LA og NN sørger for de øvrige indkøb.

### 10. Lukning.

Det er fra kommune og pedel ble- vet understreget at vi skal over- holde lukketiderne. Derfor star- teg-urene fremover præcis kl. 18<sup>45</sup>.

### 11. Næste møde.

Onsdag d. 28/1 kl. 19<sup>00</sup> hos LS.

## JULEKONKURRENCE.

Julekonkurrencen består af 4 opgaver, i alle opgaver er hvid i trækket - om kravet er gevinst eller remis er en del af opgaven. I løsningerne behøver man nødvendigvis ikke sætte sort mat, bare overvagten er tilstrækkelig til gevinst. Til hver opgave er der en halv flaske snaps i præmie og vinderen findes ved lodtrækning blandt de rigtige løsninger. Hvis ingen har den rigtige løsning, skal præmien såment nok få ben at gå på.

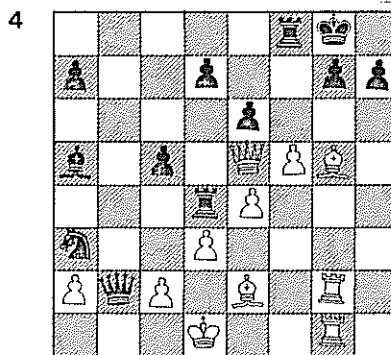
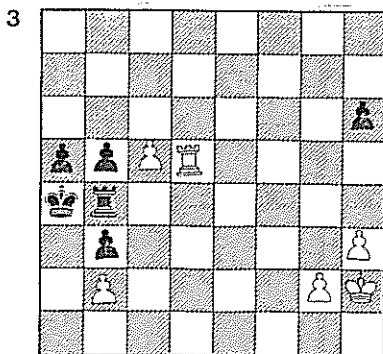
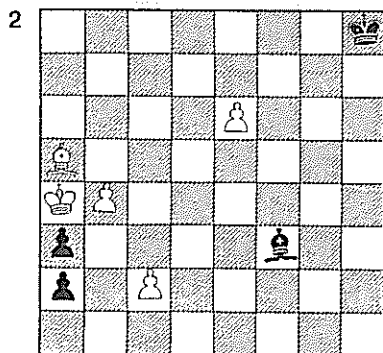
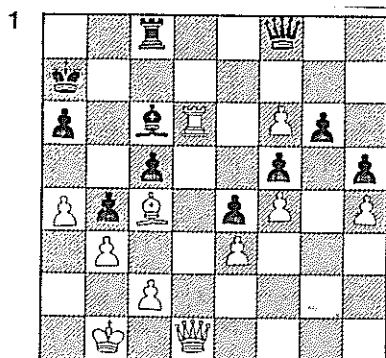

Sidste frist for deltagelse -  
tirsdag d. 13 januar.

## BESTYRELSE :

formand

lasse appelquist (02) 409170

turneringsleder

leif jensen

616684

kasserer

finn anker

sekretær

niels thor nielsen 628597

U.p.

lindved sørensen 614007

**Dette Nummer**

**Redaktør:**

Niels Thor Nielsen

**Artikler o.a. fra**

P.O. Krogh